



ASOCIACION LIBRE DE TRABAJADORES DEL CONSORCIO METROQUIL

- **REPORTE ANUAL DE AYUDA SOCIAL REEMBOLSABLE**
- **PROYECCION DE AYUDA SOCIAL REEMBOLSABLE 2018**

REPORTE ANUAL DE AYUDA SOCIAL REEMBOLSABLE

○ PERIODO (FEBRERO A JUNIO)

| TABLA DE RECAUDACION | | |
|----------------------|----------------------------|--------------|
| FEBRERO | CAPITAL | \$ 18.000,00 |
| | INGRESO POR CAPITAL | \$ 1.080,00 |
| MARZO | CAPITAL | \$ 3.200,00 |
| | INGRESO POR CAPITAL | \$ 192,00 |
| ABRIL | CAPITAL | \$ 3.650,00 |
| | INGRESO POR CAPITAL | \$ 219,00 |
| MAYO | CAPITAL | \$ 6.300,00 |
| | INGRESO POR CAPITAL | \$ 378,00 |
| JUNIO | CAPITAL | \$ 400,00 |
| | INGRESO POR CAPITAL | \$ 24,00 |
| | TOTAL CAPITAL | \$ 31.550,00 |
| | TOTAL INGRESOS POR CAPITAL | \$ 1.893,00 |



AYUDA SOCIAL REEMBOLSABLE - 1ER SEMESTRE

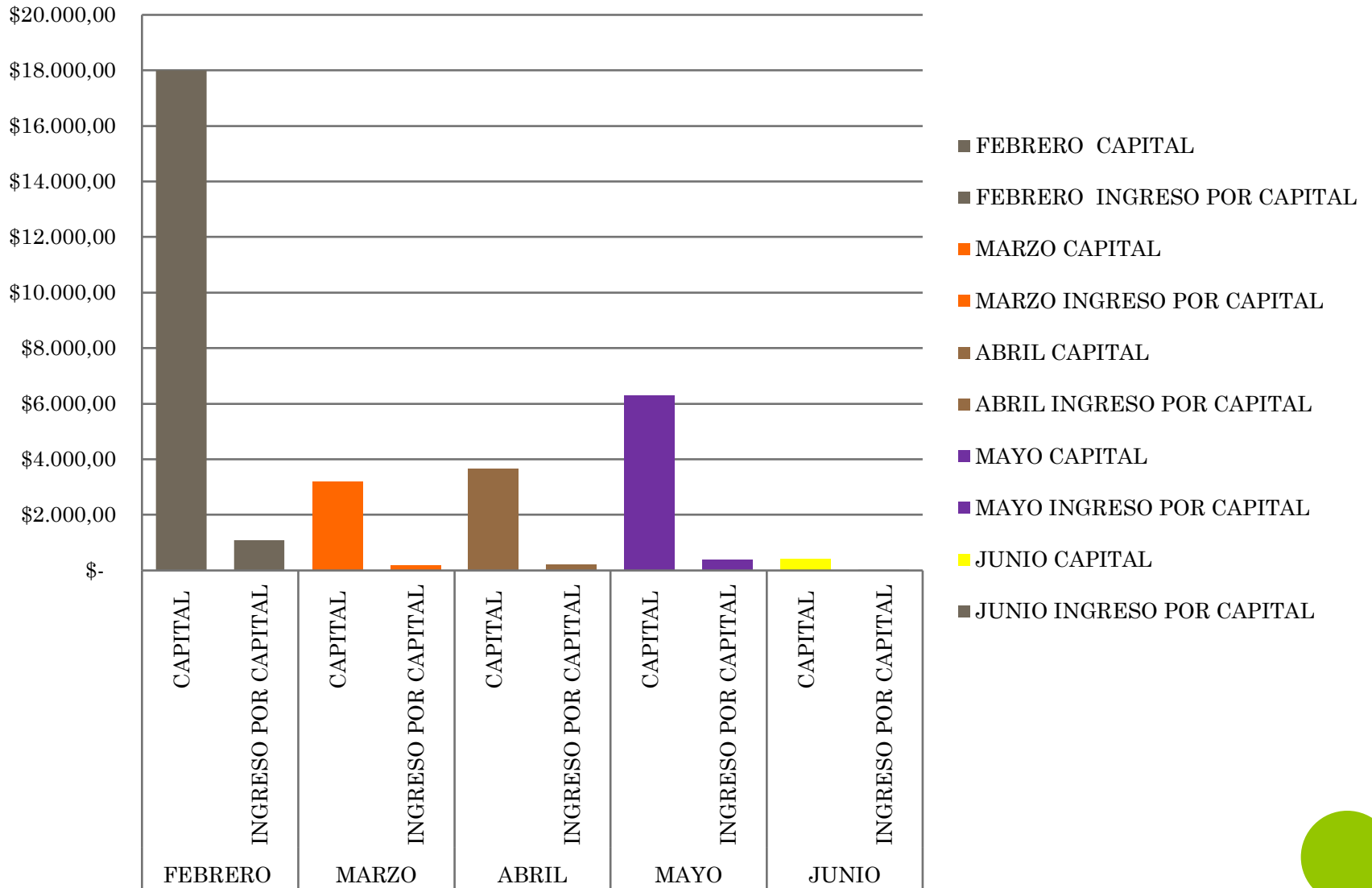

| CAPITAL | | |
|---------------|--------------|---------|
| FEBRERO | \$ 18.000,00 | 57,05% |
| MARZO | \$ 3.200,00 | 10,14% |
| ABRIL | \$ 3.650,00 | 11,57% |
| MAYO | \$ 6.300,00 | 19,97% |
| JUNIO | \$ 400,00 | 1,27% |
| TOTAL CAPITAL | \$ 31.550,00 | 100,00% |

AYUDA SOCIAL REEMBOLSABLE - 1ER SEMESTRE (CAPITAL)

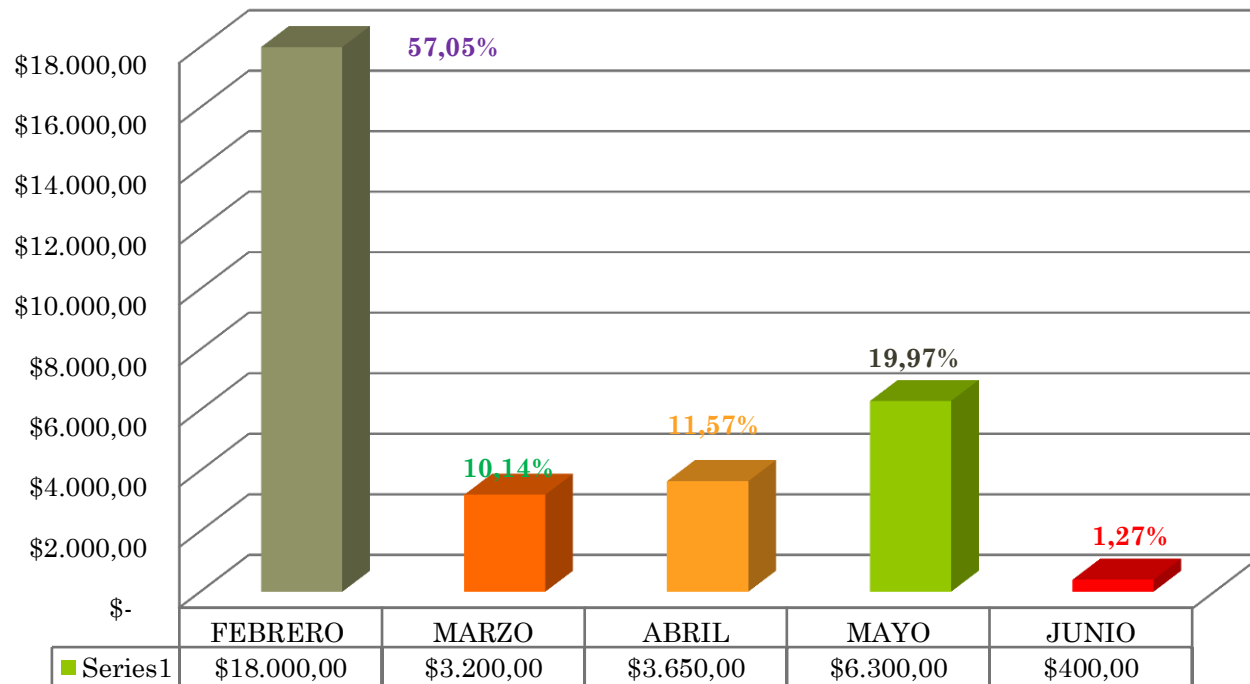

| INGRESO POR CAPITAL | | |
|---------------------|-------------|---------|
| FEBRERO | \$ 1.080,00 | 57,05% |
| MARZO | \$ 192,00 | 10,14% |
| ABRIL | \$ 219,00 | 11,57% |
| MAYO | \$ 378,00 | 19,97% |
| JUNIO | \$ 24,00 | 1,27% |
| TOTAL | \$ 1.893,00 | 100,00% |

AYUDA SOCIAL REEMBOLSABLE - 1ER SEMESTRE (INGRESO POR CAPITAL)

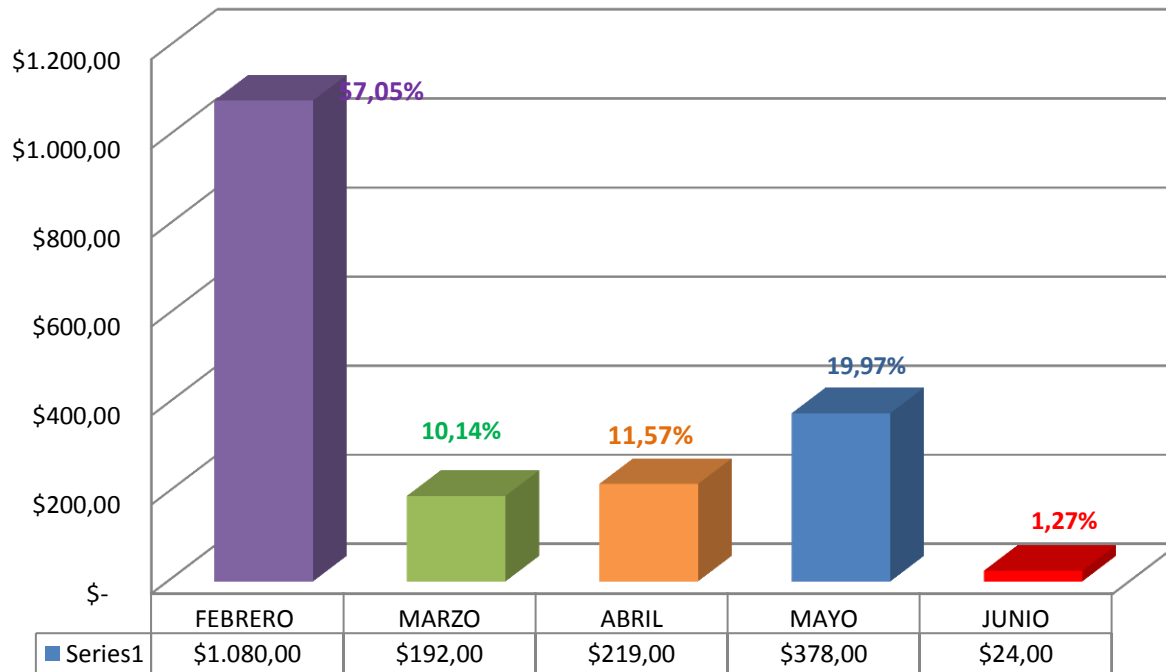

| NUMERO DE PERSONAS | | |
|--------------------|-----|---------|
| FEBRERO | 91 | 55,49% |
| MARZO | 16 | 9,76% |
| ABRIL | 21 | 12,80% |
| MAYO | 34 | 20,73% |
| JUNIO | 2 | 1,22% |
| TOTAL | 164 | 100,00% |

NUMERO DE PERSONAS

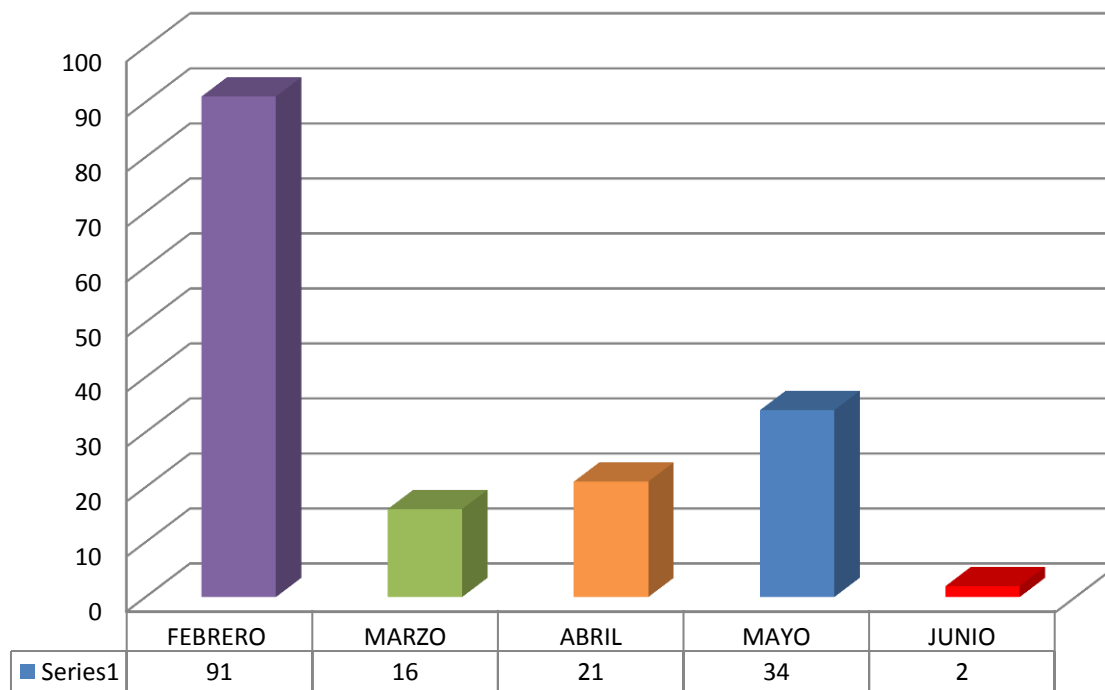

PERIODO JULIO A OCTUBRE

| <i>TABLA DE RECAUDACION</i> | | |
|------------------------------------|----------------------------|--------------|
| JULIO | CAPITAL | \$ 12.800,00 |
| | INGRESO POR CAPITAL | \$ 1.024,00 |
| AGOSTO | CAPITAL | \$ 6.600,00 |
| | INGRESO POR CAPITAL | \$ 528,00 |
| SEPTIEMBRE | CAPITAL | \$ 6.200,00 |
| | INGRESO POR CAPITAL | \$ 496,00 |
| OCTUBRE | CAPITAL | \$ 2.100,00 |
| | INGRESO POR CAPITAL | \$ 164,00 |
| | TOTAL CAPITAL | \$ 27.700,00 |
| | TOTAL INGRESOS POR CAPITAL | \$ 2.212,00 |



AYUDA SOCIAL REEMBOLSABLE - SEMESTRE 2

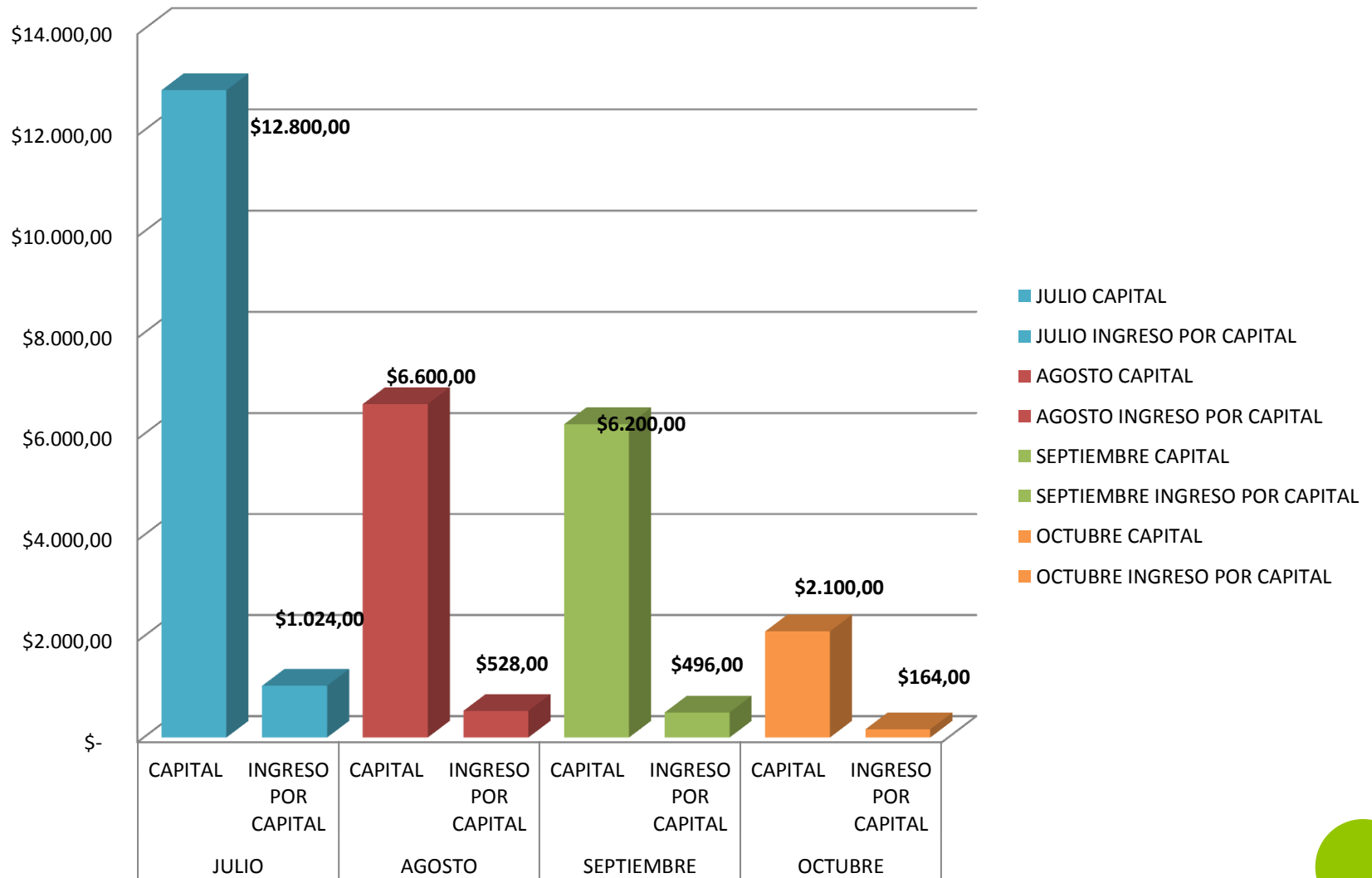

| CAPITAL | | |
|----------------------|---------------------|----------------|
| JULIO | \$ 12.800,00 | 46,21% |
| AGOSTO | \$ 6.600,00 | 23,83% |
| SEPTIEMBRE | \$ 6.200,00 | 22,38% |
| OCTUBRE | \$ 2.100,00 | 7,58% |
| TOTAL CAPITAL | \$ 27.700,00 | 100,00% |

AYUDA SOCIAL REEMBOLSABLE (CAPITAL)

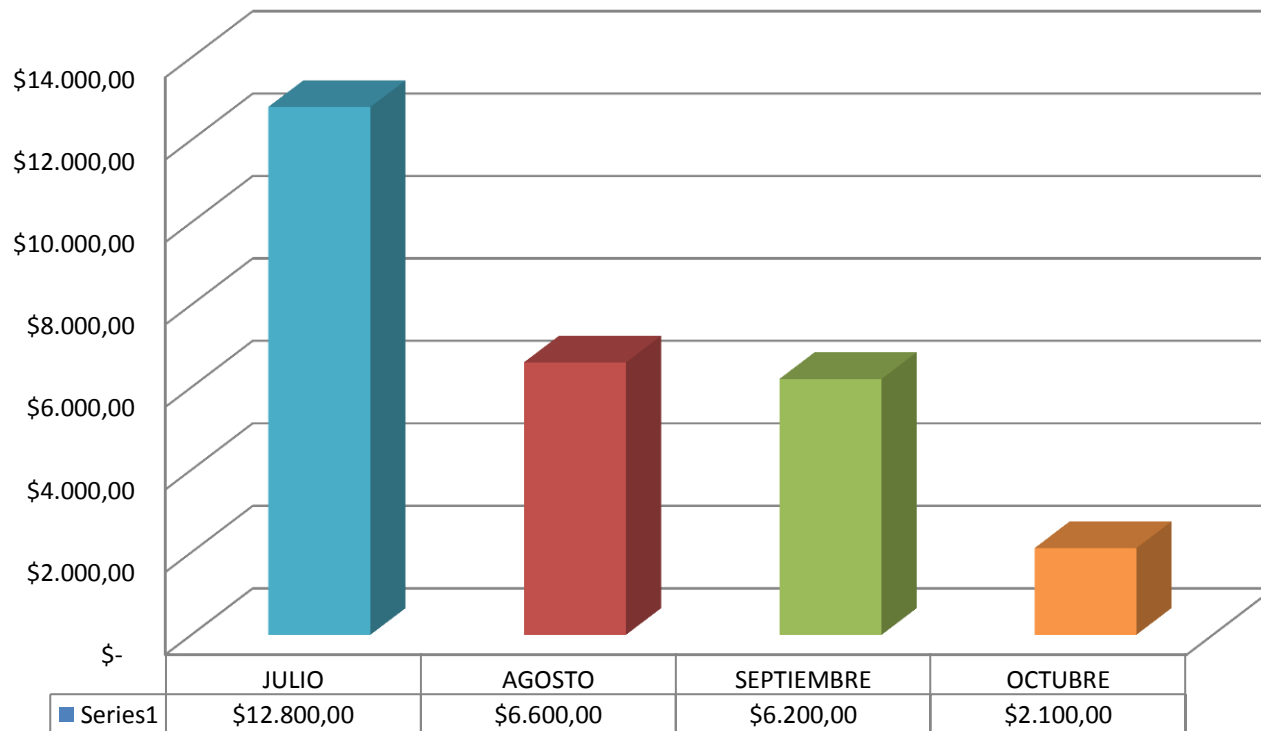

| INGRESO POR CAPITAL | | |
|----------------------------|-------------|---------|
| JULIO | \$ 1.024,00 | 46,29% |
| AGOSTO | \$ 528,00 | 23,87% |
| SEPTIEMBRE | \$ 496,00 | 22,42% |
| OCTUBRE | \$ 164,00 | 7,41% |
| TOTAL | \$ 2.212,00 | 100,00% |

AYUDA SOCIAL REEMBOLSABLE (INGRESO POR CAPITAL)

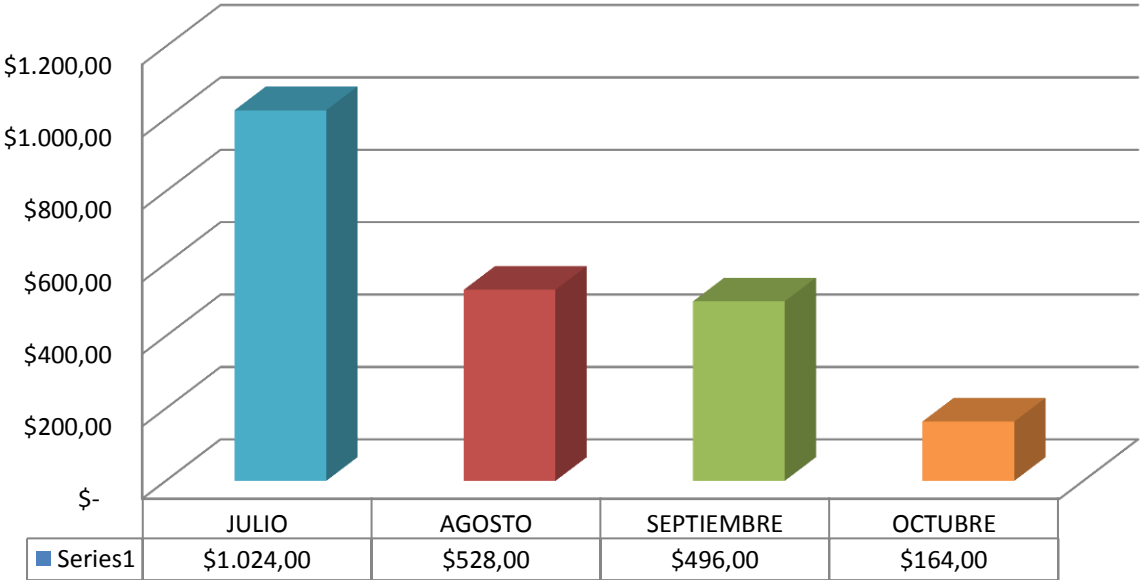

| NUMERO DE PERSONAS | | |
|--------------------|------------|----------------|
| JULIO | 64 | 45,07% |
| AGOSTO | 34 | 23,94% |
| SEPTIEMBRE | 32 | 22,54% |
| OCTUBRE | 12 | 8,45% |
| TOTAL | 142 | 100,00% |

NUMERO DE PERSONAS

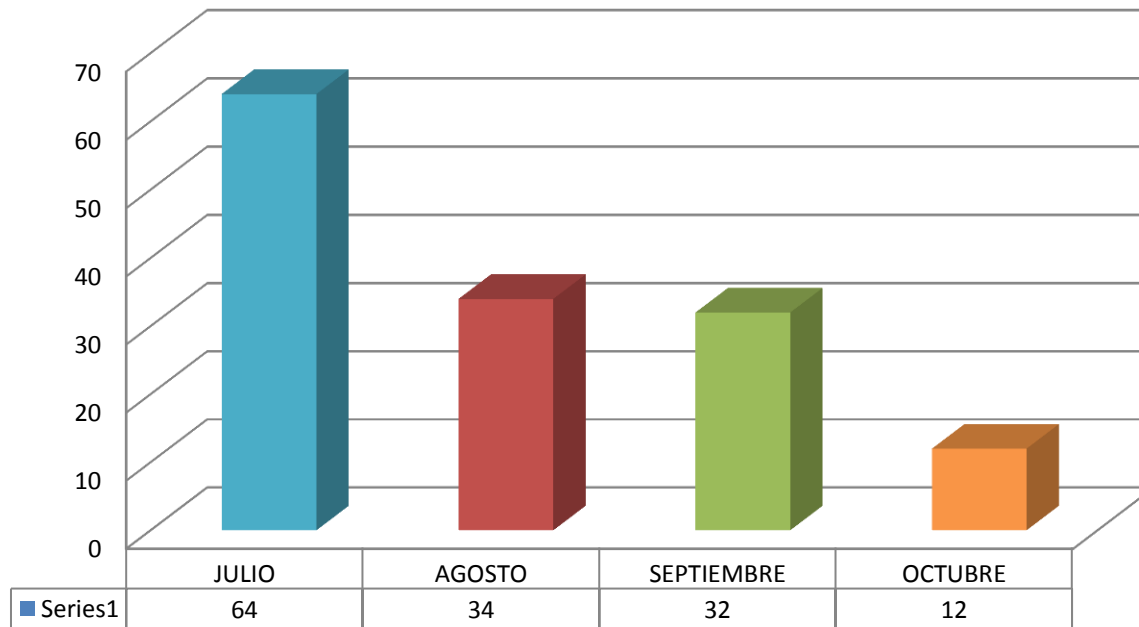

DINERO CIRCULANTE PERIODO 2

AYUDA SOCIAL REEMBOLSABLE (EXTRAORDINARIA)

| | | |
|---------------------------|---------------------|--------------|
| NOVIEMBRE | CAPITAL | \$ 9.250,00 |
| | INGRESO POR CAPITAL | \$ 737,00 |
| DICIEMBRE | CAPITAL | \$ 2.100,00 |
| | INGRESO POR CAPITAL | \$ 168,00 |
| TOTAL CAPITAL | | \$ 11.350,00 |
| TOTAL INGRESO POR CAPITAL | | \$ 905,00 |



| RESUMEN ANUAL DE AYUDA SOCIAL REEMBOLSABLE | | |
|---|---------------------|---------------------|
| PERIODO 1 | CAPITAL | \$ 31.550,00 |
| | INGRESO POR CAPITAL | \$ 1.893,00 |
| | NUMERO DE PERSONAS | 164 |
| PERIODO 2 | CAPITAL | \$ 27.700,00 |
| | INGRESO POR CAPITAL | \$ 2.212,00 |
| | NUMERO DE PERSONAS | 142 |
| | CAPITAL | |
| | INGRESO POR CAPITAL | |
| | NUMERO DE PERSONAS | |
| TOTAL CAPITAL | | \$ 59.250,00 |
| TOTAL INGRESO POR CAPITAL | | \$ 4.105,00 |
| TOTAL NUMERO DE PERSONAS | | 306 |

